令和２年度

つくしんぼだより 夏号

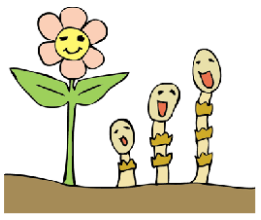

社会福祉法人福岡障害者支援センター
障がい者生活・就労支援施設
福岡市立つくし学園　責任者：山本　泰妃
〒814－0103　福岡市城南区鳥飼５丁目 16－12
TEL：(092) 821－6171／FAX：(092) 821－6175

保育園でお仕事がんばっています！(^^)！

2019 年４月に就職された田中さん(^^)現在も元気に楽しくお仕事続けられています♪

お掃除

教材準備

新入・異動職員紹介

職員をご紹介(^^♪これから宜しくお願いします！

＜名前＞　山本　泰妃　（やまもと　ひろき）
＜好きな食べ物＞　野菜全般
＜趣味＞　家事全般の補助
＜宝くじが当たったら＞
　子供の学費に充てたい
＜皆さんへのメッセージ＞
新型コロナ感染症による大変な時期ではございますが、利用者のみなさんが安心して通える様に、職員一同で頑張ります。

＜名前＞　関　日菜子　（せき　ひなこ）
＜好きな食べ物＞　オムライス
＜趣味＞　映画鑑賞
＜宝くじが当たったら＞
　シアタールームを作りたいです
＜皆さんへのメッセージ＞
面白い映画があれば教えてください。

七夕に願いをこめて

短冊に願い事を書きました!(^^)!七夕給食メニューも登場☆彡

温泉に行けますように♨

願い事をご紹介☆

ハンバーグが食べたいなぁ◉

♫新商品紹介♫

つくし学園が自信を持ってお勧めする、夏の新商品はいかがでしょか!(^^)!

クラフト班
夏の手芸品

マスク 350～500 円

マスクフックチャーム 400～900 円

マスクの紐にフックをつけ、後頭部で固定することで耳の痛み・負担を軽減することができます。

三つ編みブレスレット 600 円

熱湯消毒をして何度でも使用することができます。

パン班夏の新商品

パインデニッシュ 150 円

150 円
キウイデニッシュ

キウイクリームサンド
チョコクリームサンド 160 円

150 円
バナナジャムクロワッサン